FORMACIÓN ANAIP

El CAMPUS de los PLÁSTICOS

Catálogo de Formación

Impulsamos el desarrollo
de las empresas a través del crecimiento de
las personas

65
Años
ANAIP

El Campus de los Plásticos de ANAIP

El Campus de los Plásticos de ANAIP presenta este catálogo de formación en el que encontraréis una completa oferta formativa que busca dar respuesta a las necesidades de las empresas del sector.

Desarrollamos diferentes programas en diversas modalidades, con carácter práctico y para los que utilizamos entornos de aprendizaje online, presenciales y mixtos para adaptarnos a las circunstancias de los alumnos y las empresas.

La formación es una herramienta que facilita la cualificación de las personas y por tanto, mejora la competitividad de las empresas para afrontar las demandas del mercado. Por esto, estamos convencidos de que… ¡Sin formación, no hay transformación!

La Asociación

ANAIP, fundada en 1957, es el foro de encuentro de la industria de plásticos y la entidad reconocida como interlocutora del sector.

Dirección General

Divisiones

- Envases y embalajes
- Construcción y edificación
- Agricultura
- Industria

Áreas Transversales

- Asuntos económicos y comercio exterior
- Comunicación y márketing
- Formación
- Medio ambiente, sostenibilidad y energía
- Calidad: normalización y certificación
- Relaciones institucionales
- Sociolaboral

Atención Asociado

La Asociación. Equipo

Luis Cediel,
Director General

Ángela Osma,
Directora División Envases y Embalajes y Área Técnica y Medioambiente

Mónica de la Cruz,
Directora División Construcción y Área de Calidad

Blanca de Arteche,
Directora División Agricultura y Área de Formación y Relaciones Institucionales

Mª Carmen del Amo,
Directora División Industria y Área de Comunicación y Marketing

Amanda Gomes,
Técnico Grupo Sectorial AseTUB y responsable secretaría UNE/CTN 53/SC 8

Cristina Galán,
Responsable Grupo Sectorial Sostenibilidad de Envases y Embalajes

Ferney Ruiz,
Responsable Formación

Leticia León,
Responsable Comunicación y Marketing

Mª Carmen Vallejo,
Atención al asociado y soporte Área Técnica y de Medioambiente

Sandra Correal,
Responsable secretaría UNE/CTN 53 y Comisión Socio laboral

Gema Panizo,
Asistente de Dirección

Valentín Clemente,
Asistente de Dirección

Órganos de gobierno

+40.000

Empleados Representados

+540

Empresas Asociadas

Misión y Visión

Ser la asociación de referencia para la industria española de transformación de plásticos. Una organización de profesionales implicados y comprometidos, de la que sus asociados se sientan orgullosos.

Somos miembros de:

CEOE CONFEDERACIÓN ESPAÑOLA DE ORGANIZACIONES EMPRESARIALES

EUPC

AENOR Confía

PMM PLATAFORMA MULTISECTORIAL CONTRA LA MOROSIDAD

CEPCO

teppfa

UNE NormalizaciónEspañola

cipa Comité International des Plastiques en Agriculture

AEC ASOCIACIÓN ESPAÑOLA PARA LA CALIDAD

Nuestros foros de encuentro colaborativos

Las divisiones y los diferentes grupos sectoriales son nuestros foros de encuentro colaborativos y de networking. En ellas las empresas pueden plantear, debatir y proponer nuevos temas de interés siendo partícipes de la asociación y conociendo de primera mano los temas que les afectan directamente, así como los trabajos de las diferentes áreas transversales

División de Envases y Embalajes

Grupo Sectorial de Sostenibilidad del envase y embalaje y Grupo Sectorial de bolsas

División de Construcción

Grupo Sectorial de tuberías plásticas, AseTUB

División de Agricultura

División de Industria

Grupo Multisectorial de Plásticos Reciclados; Grupo Sectorial de Automoción; Grupo Sectorial de Compuestos y Masterbatches

Nuestros foros de encuentro colaborativos

¿Qué hacemos?
Seguimiento y participación en el desarrollo legislativo y normativo.
Representación del sector y advocacy ante administraciones y organismos nacionales e internacionales.
Fomento de la I+D+i.
Imagen, promoción e internacionalización.
Información de mercado y participación en ferias específicas del sector.

Catálogo de cursos

Cursos Técnicos de Especialización en Plásticos

Fecha	Modalidad	Curso	Duración	Colaborador
Conv. Abierta	Online	Operaciones de extrusión de termoplásticos	40 h	ANAIP
Conv. Abierta	Online	Inyección de Termoplásticos	50 h	ANAIP
Conv. Abierta	Online	Técnico superior de Extrusión de plásticos	60 h	ANAIP
Conv. Abierta	Online	Moldes de Inyección (mecánica, montaje y mantenimiento)	60 h	ANAIP
Conv. Abierta	Online	Técnico de Extrusión de Film Soplado	70 h	ANAIP
25-04-24	Streaming	El Mantenimiento industrial como mejora de la productividad de las empresas del sector del plástico	7 h	AIMPLAS
10-05-24	Streaming	Taller de aplicación de la legislación de plásticos en contacto con alimentos. Nivel Iniciación	5 h	AIMPLAS
23-05-24	Streaming	Olor en materiales plásticos: métodos de detección y principales fuentes de generación	2 h	AIMPLAS
27-06-24	Streaming	Envejecimiento de los plásticos en automoción	1,5 h	AIMPLAS
15-10-24	Streaming	La importancia del control sensorial en el envase alimentario	1,5 h	AIMPLAS
22-10-24	Streaming	Procesos de certificación de productos plásticos en el sector de la construcción	3 h	AIMPLAS
05-11-24	Streaming	Taller de aplicación de la legislación de plásticos en contacto con alimentos. Nivel Avanzado	3 h	AIMPLAS

Curso de Especialista en Instalación de Sistemas de Tuberías Plásticas

Operaciones de extrusión de termoplásticos

40 h. / Convocatoria abierta / Online

Curso práctico y completo sobre todas las operaciones, métodos y maquinaria para la extrusión de plásticos, con el nivel adecuado para el personal de planta.

Dirigido al personal de oficinas técnicas, comerciales, calidad, etc. que, sin ser responsables de la producción, necesitan conocer los aspectos técnicos de la extrusión. En general, toda persona que desee conocer de un modo práctico y directo las operaciones de extrusión de termoplásticos.

Organiza:
ANAIP
INDESPRE

Más información e inscripciones

Curso de Especialista en Instalación de Sistemas de Tuberías Plásticas

Inyección de Termoplásticos

50 h. / Convocatoria abierta / Online

Curso práctico para que un amplio espectro de técnicos relacionados con el proceso de inyección de termoplásticos, visualicen y comprendan de una forma sencilla los fundamentos de esta tecnología que les permita entender el porqué de las actuaciones en planta.

Dirigido a personal de planta que gestiona o maneja las máquinas de inyección desde nivel básico de corrección de parámetros, personal de oficinas técnicas, comerciales, calidad, etc. que, sin ser responsables de la producción, necesitan conocer los fundamentos técnicos de la inyección.

En general, toda persona que desee conocer de un modo práctico y directo las operaciones y el porqué de estas en máquinas de inyección de termoplásticos.

Organiza:
ANAIP
INDESPRE

Más información e inscripciones

Curso de Especialista en Instalación de Sistemas de Tuberías Plásticas

Técnico superior de extrusión de plásticos

60 h. / Convocatoria abierta / Online

El funcionamiento de las plantas de extrusión se basa sobre todo en la experiencia y en la forma de trabajar que se viene utilizando desde la puesta en marcha inicial de las líneas de producción. Si a esta experiencia le añadimos el conocimiento de los fundamentos técnicos apropiados, mejoraran los resultados de la producción.

Organiza:
ANAIP
INDESPRE

Más información e inscripciones

Curso de Especialista en Instalación de Sistemas de Tuberías Plásticas

Moldes de Inyección (mecánica, montaje y mantenimiento)

60 h. / Convocatoria abierta / Online

Si los profesionales asociados a la producción de piezas por inyección, además de tener conocimientos técnicos sobre materiales y procesos, cuentan con un conocimiento actualizado y completo de los sistemas que forman parte de la estructura de un molde, se puede conseguir responder a los estándares de calidad y polivalencia de los profesionales industriales dedicados a la obtención de piezas inyectadas.

Organiza:
ANAIP
INDESPRE

Más información e inscripciones

Curso de Especialista en Instalación de Sistemas de Tuberías Plásticas

Técnico de Extrusión de Film Soplado

70 h. / Convocatoria abierta / Online

Para que los operarios de planta aprendan a manejar una línea de film soplado y comprendan los procesos que tienen lugar y los parámetros que los definen.

Con un enfoque industrial, este curso trata todos los elementos que forman parte de una línea de soplado de film, proporcionando al personal de planta los conocimientos fundamentales para que puedan entender cada una de las etapas de transformación del film.

Organiza:
ANAIP
INDESPRE

Más información e inscripciones

Cursos Técnicos de Especialización en Plásticos

El Mantenimiento Industrial como mejora de la productividad de las empresas del sector del plástico

7 h. / 24.04.2024 / Streaming

Este curso te prepara para llevar a cabo la gestión del plan de mantenimiento de la empresa, colaborando activamente para que las tareas de mantenimiento se realicen eficientemente.

Organiza:
ANAIP
AIMPLAS

Más información e inscripciones

Cursos Técnicos de Especialización en Plásticos

Taller de aplicación de la legislación de plásticos en contacto con alimentos. Nivel Iniciación

5 h. / 10.05.2024 / Streaming

Este taller se plantea desde el punto de vista de conocer de manera práctica la legislación relacionada con la seguridad alimentaria de los envases plásticos.

Está dirigido a personas que se estén iniciando en el ámbito de Seguridad alimentaria de envases; Empresas de toda la cadena de fabricación y uso de envases para uso alimentario, Fabricantes de materia prima, empresas transformadoras de materiales plásticos en contacto con alimentos, envasadoras, etc.

Organiza:
ANAIP
AIMPLAS

Más información e inscripciones

Cursos Técnicos de Especialización en Plásticos

Olor en materiales plásticos: métodos de detección y principales fuentes de generación

2 h. / 23.05.2024 / Online

En este webinar vamos a ver varias herramientas para detectar un posible problema de olor, qué lo ocasiona e intervenir para solucionarlo.

Está dirigido a personal de departamentos técnicos y de calidad, que tiene interés en conocer, desde el punto de vista analítico, cómo se pueden identificar y analizar problemas de olor en plástico

Organiza:
ANAIP
AIMPLAS

Más información e inscripciones

Curso de Especialista en Instalación de Sistemas de Tuberías Plásticas

Envejecimiento de los plásticos en automoción

1,5 h. / 27.06.2024 / Streaming

Los materiales plásticos que forman parte de los automóviles sufren procesos de degradación cuando están sometidos a la intemperie, condiciones extremas de calor y frío, humedades altas, etc.

En este curso se pretende que el alumno adquiera conocimientos en los diferentes tipos de envejecimiento, características de los equipos y las evaluaciones tras las exposiciones y maneras de predicción del comportamiento de los plásticos mediante ensayos de envejecimiento.

Organiza:
ANAIP
AIMPLAS

Más información e inscripciones

Curso de Especialista en Instalación de Sistemas de Tuberías Plásticas

La importancia del control sensorial en el envase alimentario

1,5 h. / 15.10.2024 / Online

Webinar centrado en la relevancia y características principales del análisis sensorial. En este sentido, se profundizará en la norma que regula estos ensayos UNE-ISO 13302 Análisis sensorial.

Se explicarán los métodos para la evaluación de las modificaciones producidas en las sensaciones olfato-gustativas de los productos alimenticios debidas al envase. Destacar que el campo de aplicación de esta norma puede ser extendido también a objetos que esté previsto que entren en contacto con alimentos..

Organiza:
ANAIP
AIMPLAS

Más información e inscripciones

Cursos Técnicos de Especialización en Plásticos

Procesos de certificación de productos plásticos en el sector de la construcción

3 h. / 22.10.2024 / Streaming

Los materiales plásticos poseen muchas características que los hacen idóneos para la construcción, siendo la principal su versatilidad. Entre sus ventajas destaca su resistencia a factores ambientales, facilidad de procesado en formas complejas, transparencia y facilidad de pigmentación, capacidad aislante térmica, acústica y eléctrica, baja densidad y resistencia estructural. Aproximadamente el 20 % de la producción europea de plásticos se destina al sector de la construcción. Por tanto, es indispensable conocer las infraestructuras de calidad en dicho sector para poder vender un producto o controlarl.o adecuadamente

Organiza:
ANAIP
AIMPLAS

Más información e inscripciones

Cursos Técnicos de Especialización en Plásticos

Taller de aplicación de la legislación de plásticos en contacto con alimentos. Nivel avanzado

3 h. / 05.11.2024 / Streaming

Este taller se plantea desde el punto de vista de conocer de manera práctica la legislación relacionada con la seguridad alimentaria de los envases plásticos. Está dirigido a personas que trabajen en el ámbito de seguridad alimentaria de envases y que dispongan de conocimientos previos y experiencia en esta temática.

Organiza:
ANAIP
AIMPLAS

Más información e inscripciones

Cursos Transversales

Fecha	Modalidad	Curso	Duración	Colaborador
Próximamente	Online	**Programa Sostenibilidad en la Industria de Transformación de Plásticos**	25 h	**ANAIP**
Próximamente	Online	**La Empresa ante los Fondos Europeos**	25 h	**CEOE Campus**
Conv. Abierta	Online	**Mejora de Procesos** *(Producción Lean/Just in time, Lean Manufacturing, Gestión Ambiental. Norma ISO 14001...)*	30-120 h	**INDESPRE**
Conv. Abierta	Online	**Gestión de plantas y operaciones** *(Iniciación a las energías renovables, Electricidad para operarios de planta, Mecánica para operarios de planta...)*	35-55 h	**INDESPRE**
20-03-24	Online	**Digitalización aplicada al Sector Productivo**	30 h	**CEOE**
21-03-24	Webinar	**Oportunidades de financiación para las empresas de la industria de plásticos**	1 h	**ANAIP**
03-04-24	Streaming	**El sistema de gestión de organización saludable**	7 h	**AENOR**
16-04-24	Online	**Cloud Computing: Seguridad y Protección de Datos**	60 h	**AEC**
23-04-24	Streaming	**Implantación del sistema de gestión de la Diversidad e Inclusión**	7 h	**AENOR**
24-04-24	Streaming	**Taller de Ecodiseño de Productos**	12 h	**AEC**
21-05-24	Streaming	**Estrategia para la presentación a concursos públicos**	7 h	**AENOR**
27-05-24	Streaming	**Información no financiera y Memorias de Sostenibilidad GRI**	15 h	**AEC**
07-06-24	Streaming	**Principales claves para la elaboración de un Plan de Descarbonización**	4 h	**AEC**
11-06-24	Streaming	**Nuevas tendencias en métricas CX**	5 h	**AEC**
12-06-24	Streaming	**Agenda 2030: Herramientas para la integración e implementación de los Objetivos de Desarrollo Sostenible en la estrategia empresarial**	14h	**AENOR**
23-10-24	Streaming	**Implantación de un Sistema de Gestión de Privacidad de la Información ISO/IEC 27701:2019**	7 h	**AENOR**

Cursos Transversales

Programa Sostenibilidad en la Industria de Transformación de Plásticos

25 h. / Próximamente 2024 / Online

Las actuaciones de los gobiernos partiendo de acuerdos globales de sostenibilidad, tiene implicaciones que afectan profundamente al tejido industrial de los países. La profusión legislativa y regulatoria en el ámbito de los plásticos está marcando el camino hacia la sostenibilidad de las empresas del sector.

Por otro lado, la demanda de empresas y proyectos más sostenibles por parte de los diferentes grupos de interés (clientes, inversores...) conlleva cambios importantes en las empresas para implantar culturas y estrategias de sostenibilidad en sus actividades.

No obstante, la sostenibilidad no está reñida con la rentabilidad. Esta necesidad de cambio supone también una oportunidad de mejora de negocio. Para ello, las empresas precisan de conocimiento, herramientas y recursos orientados a un cambio cultural y estratégico que les permita adaptarse a las nuevas circunstancias y aprovechar las oportunidades. **¡Impulsamos el desarrollo sostenible!**

Organiza:
ANAIP
CEOE Campus

Más información e inscripciones

Cursos Transversales

La Empresa ante los Fondos Europeos

25 h. / Próximamente 2024 / Online

Conocer las prioridades europeas, el funcionamiento de las licitaciones y convocatorias, la gestión de un proyecto y la justificación de las ayudas, son las prioridades del curso “La Empresa ante los Fondos Europeos" Next Generation EU y Marco Financiero Plurianual 2021-2027, cofinanciado por ANAIP para sus asociados e impartido en colaboración con CEOE Campus.

Organiza:
ANAIP
CEOE

Más información e inscripciones

Cursos Transversales

Mejora de procesos *(Producción Lean/Just in time, Lean Manufacturing, Gestión Ambiental. Norma ISO 14001...)*

30-120 h. / Convocatoria abierta / Online

Los cursos de mejora de procesos ofrecen herramientas y técnicas para optimizar la producción y gestión empresarial. Desde el Lean Manufacturing hasta la norma ISO 14001:2015, cada curso se enfoca en aspectos específicos como la organización del espacio, la eficiencia en producción, la gestión ambiental, evaluación organizacional con el Modelo EFQM, cambio rápido de moldes (SMED) y sistemas de autocontrol en la industria agroalimentaria. Estas formaciones preparan a profesionales para mejorar la eficiencia, reducir costes y garantizar la calidad en sus organizaciones.

Organiza:
ANAIP
INDESPRE

Más información e inscripciones

Cursos Transversales

Gestión de plantas y operaciones *(Iniciación a las energías renovables, Electricidad para operarios de planta, Mecánica para operarios de planta...)*

35-55 h. / Convocatoria abierta / Online

En el ámbito de gestión de plantas y operaciones, ofrecemos cursos que abarcan desde las energías renovables hasta la gestión de la producción:
Energías renovables: Explora los principios básicos y el potencial futuro de las energías renovables.
Value Stream Mapping: Método para mejorar flujos de materiales e información y optimizar procesos.
Electricidad para operarios: Conocimientos básicos sobre electricidad y equipos eléctricos para colaborar en mantenimiento.
Mecánica para operarios: Aprende el funcionamiento de máquinas para prevenir averías y colaborar en mantenimiento.
Planificación y control de producción: Herramientas para gestionar la producción eficientemente y mejorar la competitividad. Estos cursos ofrecen habilidades prácticas para profesionales que buscan destacar en la gestión de plantas y operaciones.

Organiza:
ANAIP
INDESPRE

Más información e inscripciones

Cursos Transversales

Digitalización aplicada al sector productivo

30 h. / 20.03.2024 / Online

Mejora tus habilidades digitales con cursos gratuitos y oficiales. Enfocados en la alfabetización digital y la empleabilidad, estos cursos te preparan para un futuro laboral digital. Duración de 30 horas en modalidad virtual tutorizada. Diploma Acreditativo del Ministerio de Educación, Formación Profesional y Deportes, al completarlos con éxito.

Organiza:
ANAIP
CEOE Campus

Más información e inscripciones

Cursos Transversales

Oportunidades de Financiación de la Formación para las empresas de la industria de plásticos

1 h. / 21.03.2024 / Online

El **Campus de los Plásticos** de **ANAIP**, en colaboración con CEOE y la Asistencia Técnica Empresarial en **FUNDAE**, realiza esta jornada divulgativa sobre las oportunidades de financiación para la formación.

En este webinar explicaremos:

- **El sistema de formación subvencionada para trabajadores y empresas** - Juan Carlos Tejeda Hisado - Director Departamento de Educación y Formación de La Confederación Española de Organizaciones Empresariales **(CEOE).**
- **La formación programada por las empresas y cómo bonificarla** - Beatriz Castiñeira de la Torre - Técnico - Asistencia Técnica de CEOE y CEPYME **(FUNDAE).**
- **Situación actual de la bonificación de la formación obligatoria para las empresas.**

Organiza:
ANAIP
CEOE
FUNDAE

Más información e inscripciones

Cursos Transversales

El sistema de gestión de organización saludable

7 h. / 3.03.2024 / Streaming

Este curso es una herramienta clave para promover la salud y seguridad en cualquier tipo de organización. Está dirigido a profesionales de la gestión de salud y seguridad, así como a cualquier interesado en fomentar un ambiente laboral seguro y saludable. A través de este curso, los participantes aprenderán a implementar prácticas de bienestar organizacional, fortaleciendo así la cultura de seguridad en el trabajo y el compromiso con la comunidad.

Organiza:
ANAIP
AENOR

Más información e inscripciones

Cursos Transversales

Cloud Computing: Seguridad y Protección de Datos

60 h. / 16.04.2024 / Online

Sumérgete en el mundo de la computación en la nube y descubre cómo garantizar la seguridad y protección de datos en este entorno dinámico. Este curso explora los fundamentos de la nube, las formas de contratación, normativas relevantes y gestión de riesgos. Aprende sobre los principales estándares de seguridad, la diligencia debida con proveedores y los enfoques para mitigar riesgos.

Organiza:
ANAIP
AEC

Más información e inscripciones

Cursos Transversales

Implantación del sistema de gestión de la Diversidad e Inclusión

7 h. / 23.04.2024 / Streaming

Este curso se enfoca en proporcionar a los participantes las herramientas necesarias para comprender y gestionar eficazmente la diversidad y la inclusión en las organizaciones.

Los objetivos del curso incluyen definir estos conceptos, entender su importancia y beneficios, así como adquirir el conocimiento para implementar un sistema de gestión efectivo.

A lo largo del curso se abordan temas como el concepto y definiciones relacionadas, la estructura del sistema de gestión, la norma ISO 30415 sobre gestión de Recursos Humanos en diversidad e inclusión, requisitos del sistema y de acción, aspectos clave para el éxito y ejercicios prácticos para reforzar el aprendizaje.

Organiza:
ANAIP
AENOR

Más información e inscripciones

Cursos Transversales

Taller de Ecodiseño de Productos

12 h / 24.04.2024 / Streaming

Este taller ofrece una oportunidad única para minimizar el impacto ambiental en el ciclo de vida de los productos de tu organización. Con un enfoque práctico, aprenderás a desarrollar productos y servicios ambientalmente amigables, desde la obtención de materias primas hasta la eliminación responsable. Este curso es clave para empresas que buscan ser competitivas, anticiparse a problemas futuros y proyectar una gestión ambiental innovadora.

Organiza:
ANAIP
AEC

Más información e inscripciones

Cursos Transversales

Estrategia para la presentación a concursos públicos

7 h. / 21.05.2024 / Streaming

Muchas empresas renuncian a este mercado al considerar que los trámites son demasiado complicados y los requisitos, difíciles de cumplir. Sin embargo, la experiencia muestra que a la empresa le cuesta acceder por primera vez, pero después se reitera en esta vía de negocio.

Este curso está dirigido a cualquier profesional interesado en participar con éxito en los concursos públicos.

Organiza:
ANAIP
AENOR

Más información e inscripciones

Cursos Transversales

Información no financiera y Memorias de Sostenibilidad GRI

15 h. / 27.05.2024 / Streaming

Este curso te enseña a crear Memorias de Sostenibilidad según GRI Standards, cumpliendo con la Ley 11/2018 sobre información no financiera. Aprende a elaborar informes sostenibles exigidos por la ley, respaldado por GRI, líder en este campo.

Organiza:
ANAIP
AEC

Más información e inscripciones

Cursos Transversales

Principales claves para la elaboración de un Plan de Descarbonización

4 h. / 7.06.2024 / Streaming

Este curso aborda cómo España puede lograr la neutralidad en carbono antes de 2050. Se enfoca en políticas energéticas para descarbonizar sectores clave como transporte, industria y agricultura. Este programa proporciona conocimientos prácticos para diseñar planes de descarbonización y modernizar el modelo energético de organizaciones públicas y privadas hacia la sostenibilidad.

Organiza:
ANAIP
AEC

Más información e inscripciones

Cursos Transversales

Nuevas Tendencias en Métricas CX – NPS 3.0

5 h. / 11.06.2024 / Streaming

Descubre las Nuevas Tendencias en Métricas CX con este curso. Actualiza tu sistema de recogida de la Voz del Cliente (VoC) y profundiza en el NPS 3.0, una evolución necesaria en la medición de la experiencia del cliente. Explora la diferencia entre medir la experiencia y la Brand Experience, conoce los indicadores de Brand Experience y descubre el Net Emotional Value (NEV).

Organiza:
ANAIP
AEC

Más información e inscripciones

Cursos Transversales

Agenda 2030: Herramientas para la integración e implementación de los Objetivos de Desarrollo Sostenible en la estrategia empresarial

14 h. / 12.06.2024 / Streaming

Este curso proporciona a las empresas las herramientas necesarias para cumplir con el compromiso mundial de los ODS, orientado a erradicar la pobreza, proteger el planeta y asegurar la prosperidad para todos.

A través de este curso, los participantes aprenderán a integrar los ODS en la estrategia empresarial, descubriendo oportunidades para la innovación y la sostenibilidad.

Los objetivos incluyen entender el marco de desarrollo de los ODS y la Agenda 2030, identificar y construir oportunidades de alineación e integración de los ODS en la estrategia empresarial, analizar herramientas para esta integración y fortalecer el reporting corporativo relacionado con los ODS.

Organiza:
ANAIP
AENOR

Más información e inscripciones

Cursos Transversales

Implantación de un Sistema de Gestión de Privacidad de la Información ISO/IEC 27701

7 h. / 23.10.2024 / Streaming

Reglamento (UE) 2016/679 de Protección de Datos establece un nuevo marco normativo, enfatizando la responsabilidad proactiva en el tratamiento de datos personales.

Una forma de demostrar este principio es mediante certificaciones como la norma ISO/IEC 27701, que establece requisitos para la gestión de privacidad de la información en el tratamiento de datos personales.

Esta norma es un anexo de la UNE EN ISO/IEC 27001 y proporciona directrices para la gestión de privacidad dentro del sistema de seguridad de la información.

Dirigido a:

- Delegados/as de protección de datos
- Responsables de seguridad y cumplimiento normativo
- Profesionales con interés en la materia

Organiza:

ANAIP
AENOR

Más información e inscripciones

Especialista en Instalación de Sistemas de Tuberías Plásticas – Carné AseTUB

Fecha	Modalidad	Curso	Duración	Colaborador
Próximamente	Mixto	**Carné AseTUB de Especialista en Instalación de Sistemas de Tuberías Plásticas**	36 h.	**EMASESA**
18-03-24	Online	**Carné AseTUB de Especialista en Instalación de Sistemas de Tuberías Plásticas**	36 h.	**APPLUS**
15-04-24	Presencial	**Carné AseTUB de Especialista en Instalación de Sistemas de Tuberías Plásticas**	36 h.	**AIMPLAS**
27-05-24	Presencial	**Carné AseTUB de Especialista en Instalación de Sistemas de Tuberías Plásticas**	36 h.	**AIMPLAS**
03-06-24	Online	**Carné AseTUB de Especialista en Instalación de Sistemas de Tuberías Plásticas**	36 h.	**APPLUS**
21-10-24	Presencial	**Carné AseTUB de Especialista en Instalación de Sistemas de Tuberías Plásticas**	36 h.	**AIMPLAS**

Curso de Especialista en Instalación de Sistemas de Tuberías Plásticas

Especialista en Instalación de Sistemas de Tuberías Plásticas – Carné AseTUB

36 h. / 18-03-24/15-04-24/03-06-24/21-10-24/ Modalidad Presencial - Mixto

El curso de **Especialista en Instalación de Sistemas de Tuberías Plásticas** está dirigido a profesionales del sector que realizan instalaciones de tuberías de PVC, PE, PP y/o PRFV en redes de abastecimiento, riego y saneamiento .

El curso tiene una duración de **36 horas** y se imparte en reconocidos centros de formación que disponen de completas instalaciones para la realización y desarrollo, tanto de la parte teórica como de la parte práctica **(taller y zanja).**

La validación de los conocimientos y prácticas adquiridas se realizará el último día del curso. Aquellos instaladores que superen tanto la prueba teórica como práctica serán acreditados como **Especialistas en Instalación de Sistemas de Tuberías Plásticas.**

Organiza:
Grupo sectorial de tuberías plásticas de ANAIP en colaboración con AIMPLAS, APPLUS, EMASESA y FACSA.

Más información e inscripciones

Plan de Formación Subvencionada

ANAIP lanza el nuevo “**Plan de Formación Subvencionada**”, aprobado en el marco de la Convocatoria de Ayudas para la formación de cualificación y recualificación de la población activa del **Ministerio de Educación y Formación Profesional** y financiado por el **Plan de Recuperación, Transformación y Resiliencia.**

Plan de Recuperación,
Transformación y Resiliencia

GOBIERNO DE ESPAÑA | ESPAÑA PUEDE

Jornadas de experiencia. Webinars

Otra de las líneas de formación que promovemos en ANAIP son los webinars que desarrollamos para compartir experiencias y ampliar los conocimientos. Contamos con la participación de personas y entidades de referencia en diferentes áreas, que nos aportan su saber hacer y nos permiten crecer en el desempeño de nuestra actividad.

Formación a medida

Nuestros cursos están disponibles para su empresa bajo la modalidad de formación **In Company**, diseñamos a medida toda la formación que tu empresa requiera en función de sus necesidades.

En **ANAIP** adaptamos tanto los contenidos del curso, como el horario para la formación.

Es la empresa la que expone sus necesidades de formación y nosotros nos encargamos de organizarla, solo tienes que contactar con nuestro equipo de formación.

- Escríbenos a **formacion@anaip.es**
- Llámanos a (+34) 91 546 34 84

Descuentos y bonificaciones

Descuentos

Todos los asociados a ANAIP pueden beneficiarse de los precios especiales que ofrecemos en las diferentes actividades, accede a realizar tu inscripción e indica que eres empresa/entidad asociada.

Bonificaciones

Prácticamente la totalidad de los cursos que ofrecemos, pueden ser bonificados a través del sistema de bonificaciones de la Fundación Estatal para la Formación en el Empleo, cumpliendo los requisitos establecidos en la Ley 30/2015 y en el Real Decreto 694/2017.

Nuestros colaboradores disponen de un servicio de gestión de dichas bonificaciones para facilitarte este trámite, solo tienes que solicitarlo.

¡Aprovecha tu crédito para la formación!

Colaboradores

El Campus de los Plásticos de ANAIP, pone en marcha programas de formación propios y otros, en colaboración con los mejores partners, ofreciendo siempre condiciones especiales para los asociados a ANAIP.

Además de los programas señalados en este catálogo, se podrá acceder a la amplia variedad de cursos de la que disponen nuestros colaboradores, solo tienes que visitar su web y buscar el programa de tu interés.

Colaboradores

indespre formación	https://indespre.com/areas-formativas/
AIMPLAS INSTITUTO TECNOLÓGICO DEL PLÁSTICO	https://www.aimplas.es/plasticsacademy/
AENOR Confía	https://www.aenor.com/formacion
CEOE Campus	https://ceoecampus.es/
CEOE Empresas Españolas	https://www.trabajamosendigitalceoe.net/
AEC ASOCIACIÓN ESPAÑOLA PARA LA CALIDAD	https://www.aec.es/formacion/catalogo-cursos/

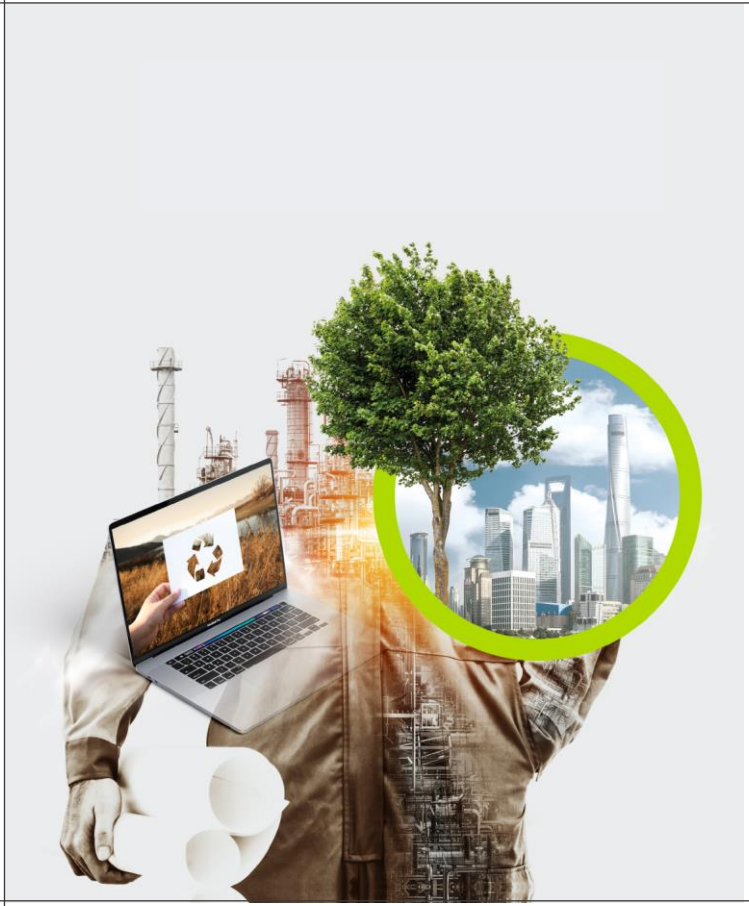

¡Sin formación, no hay transformación!

Coslada, 18 - 28028 Madrid
91 713 08 11 - Ext. 6004 / 91 546 34 84
formacion@anaip.es

FORMACIÓN ANAIP

El CAMPUS de los PLÁSTICOS